

**INFORME DE MONITOREO DE MEDIOS\***

Fecha: 05/06/2022

Semana N° 23

Coordinación de Vigilancia Epidemiológica

\*Vigilancia basada en eventos de interés epidemiológico mediante el monitoreo de medios abiertos de comunicación locales y nacionales.

**Reporte de eventos:**

Amenaza	Tema	Medio	Fecha	Resumen	Liga	Prioridad
Biológico	Sobrepoblación de penales	El Sol de Cuernavaca	05 junio 2022	<b>El presidente del Colegio de Abogados, Enrique Paredes Sotelo</b> señaló que es urgente que se mitigue la <b>sobrepoblación en los penales de Morelos</b> , ya que es una bomba de tiempo que en cualquier momento puede estallar y causar problemas graves como los motines que se han registrado en donde incluso reos han perdido la vida. Y lo que es peor que <b>la autoridad los oculta</b> en lugar de remediar las extorsiones que existen.	<a href="https://www.elsoldecuernavaca.com.mx/policiaca/sobrepoblacion-en-penales-de-morelos-8386792.html">https://www.elsoldecuernavaca.com.mx/policiaca/sobrepoblacion-en-penales-de-morelos-8386792.html</a>	Bajo
Biológico	Hábitos de alimentación en menores	Diario de Morelos	05 junio 2022	Como parte de las acciones para promover un estilo de vida saludable en el sector infantil, el Hospital del Niño Morelense (HNM) conminó a madres y padres de familia a modificar hábitos de alimentación y fomentar actividad física dentro del hogar	<a href="https://www.diariodemorelos.com/noticias/exhorta-hnm-modificar-habitos-de-alimentacion-en-menores-de-morelos">https://www.diariodemorelos.com/noticias/exhorta-hnm-modificar-habitos-de-alimentacion-en-menores-de-morelos</a>	Bajo
Biológico	Aumento de casos de dengue	Diario de Morelos	05 junio 2022	Ante el inicio de lluvias, Servicios de Salud de Morelos (SSM) pidió a la población mantener las acciones de saneamiento e identificar los signos de alarma de dengue, zika y chikungunya para evitar alguna complicación en la salud.	<a href="https://www.diariodemorelos.com/noticias/legan-lluvias-y-con-ellas-aumentan-casos-de-dengue-en-morelos">https://www.diariodemorelos.com/noticias/legan-lluvias-y-con-ellas-aumentan-casos-de-dengue-en-morelos</a>	Bajo
Biológico	Prevención de violencia	La Unión	05 junio 2022	Para ofrecer herramientas a los jóvenes que cursan la educación básica y media superior, sobre temas relacionados con la formación de un pensamiento crítico y en toma de decisiones, el Departamento de Educación, en coordinación con la Fiscalía General del Estado de Morelos (FGE), impartieron la conferencia "Violencia en el noviazgo" a estudiantes de diversos planteles educativos.	<a href="https://www.launion.com.mx/morelos/cuautla/noticias/207362-alertan-a-jovenes-sobre-factores-de-violencia.html">https://www.launion.com.mx/morelos/cuautla/noticias/207362-alertan-a-jovenes-sobre-factores-de-violencia.html</a>	Bajo



<http://ssm.gob.mx>



Servicios de Salud Morelos



@MorelosSalud

Callejón Borda N°3 Col. Centro C.P. 62000  
Teléfono (777) 312 62 31 / 314 33 36 ext. 222

**Calle Gómez Azcárate No. 205, Col. Lomas de la Selva  
C.P. 62270, Cuernavaca, Morelos. Tel.: 777 102 25 56**

**INFORME DE RIESGOS METEOROLÓGICOS**

Fecha: 05/06/2022

Semana N° 23

Coordinación de Vigilancia Epidemiológica

Fuente: Servicio Meteorológico Nacional de México, CONAGUA.

**LLUVIAS PUNTUALES FUERTES EN DURANGO, ESTADO DE MÉXICO, MORELOS, PUEBLA, MICHOACÁN, GUERRERO, OAXACA Y CHIAPAS**

Para hoy, un **canal de baja presión** se extenderá sobre el norte, centro y sur del país. En interacción con una **línea seca** sobre Coahuila, **inestabilidad en niveles altos de la atmósfera** e ingreso de humedad del Océano Pacífico, originarán lluvias puntuales fuertes en Durango, Michoacán, Estado de México, Morelos, Puebla y estados del sur del litoral del Pacífico, así como lluvias con chubascos en Chihuahua, Zacatecas y estados del occidente y centro de México; todas acompañadas de descargas eléctricas y con posible caída de granizo en zonas del norte, occidente, centro y sur del país, además de fuertes rachas de viento en los estados de la Mesa del Norte. Por otro lado, el ingreso de humedad del Mar Caribe ocasionará chubascos en el sur de Veracruz y la Península de Yucatán. Asimismo, un sistema anticiclónico en niveles medios de la atmósfera mantendrá el ambiente vespertino cálido a caluroso en gran parte de la República Mexicana, con temperaturas máximas muy calurosas (por arriba de 40 °C), en Baja California, Coahuila, Nuevo León, Tamaulipas, San Luis Potosí y Veracruz.

**Las lluvias se acompañarán de descargas eléctricas, vientos fuertes y probable caída de granizo en el norte y occidente de México.**

**Intervalo de chubascos con lluvias fuertes (25-50 mm):**

Durango, Michoacán, Guerrero, **Morelos**, Puebla, Estado de México, Oaxaca y Chiapas.

**Temperaturas Máximas de 35-40 °C:**

Aguascalientes, Colima, Guanajuato, Querétaro, Hidalgo, Puebla (norte y suroeste), **Morelos**, Estado de México (suroeste), Oaxaca, Chiapas y Tabasco.

**Pronóstico en región Mesa Central:**

**Cielo parcialmente nublado por la mañana, incrementando la nubosidad por la tarde y noche, con probabilidad de lluvias puntuales fuertes en Morelos** y Puebla y lluvias con chubascos en Guanajuato y Tlaxcala; todas con descargas eléctricas y posible caída de granizo, además de lluvias aisladas en Querétaro e Hidalgo. Ambiente matutino fresco, siendo frío en zonas serranas de Hidalgo y Tlaxcala y acompañado de probables bancos de niebla al amanecer en sierras de Puebla. Ambiente vespertino cálido. Viento del noreste de 10 a 25 km/h en la región, con rachas de 30 a 40 km/h en Guanajuato, Querétaro e Hidalgo.

**SISTEMAS METEOROLÓGICOS ACTUALES**

Núm. 311 del 05 de junio de 2022 / 06:00 horas

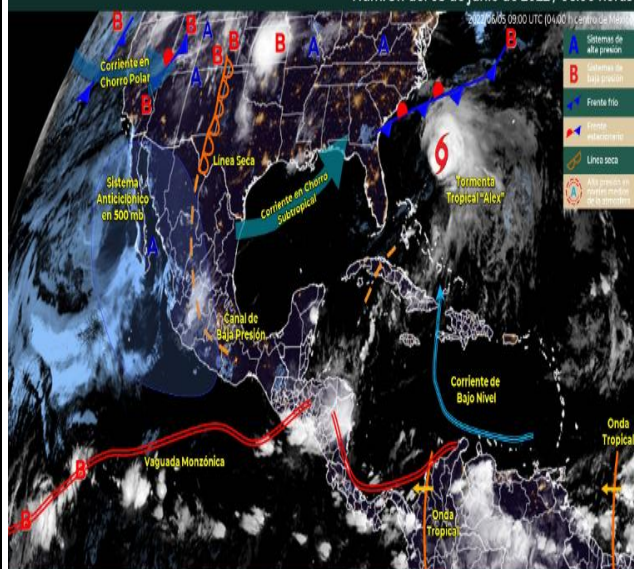

<http://ssm.gob.mx>



Servicios de Salud Morelos



@MorelosSalud

Callejón Borda N°3 Col. Centro C.P. 62000  
Teléfono (777) 312 62 31 / 314 33 36 ext. 222

**Calle Gómez Azcárate No. 205, Col. Lomas de la Selva  
C.P. 62270, Cuernavaca, Morelos. Tel.: 777 102 25 56**

**INFORME DE MONITOREO VOLCÁNICO Y SISMOLÓGICO**

Fecha: 05/06/2022

Semana N° 23

Coordinación de Vigilancia Epidemiológica

**Fuente:** Servicio Sismológico Nacional, UNAM. / Centro nacional de Prevención de Desastres (CENAPRED)-SEGOB, SENEAM-SCT y NOAA.

En las últimas 24 horas, mediante los sistemas de **monitoreo del volcán Popocatepetl**, se detectaron **28 exhalaciones de baja intensidad, acompañadas de vapor de agua y gases volcánicos**. Además, se registró **un sismo volcanotectónico**, ayer a las 12:09 h, con una magnitud de 2.0. Durante la mañana y **al momento de este reporte, se observa una muy ligera emisión de vapor de agua y gases volcánicos con dirección Suroeste (SO)**.

NIVEL DE ALERTA	SEMAFORO	AMARILLO-FASE 2	RECOMENDACIONES PARA LA FASE AMARILLO FASE 2
	<p><b>El volcán presenta incremento en su actividad, con explosiones esporádicas:</b></p> <ul style="list-style-type: none"><li>● Pluma continua de vapor de agua y gas.</li><li>● Caída de ceniza leves a moderadas en poblaciones cercanas.</li><li>● Lanzamiento de fragmentos incandescentes y posibilidad de flujos piroclásticos de corto alcance asociado a las explosiones.</li><li>● Crecimiento y destrucción de domos de lava.</li><li>● Flujos de lodo o escombros de corto alcance.</li></ul>		<ol style="list-style-type: none"><li>1. Continuar con el <b>radio de seguridad de 12 km</b>, por lo que la <b>permanencia</b> en esa área <b>no está permitida</b>.</li><li>2. Controlar el tránsito entre Santiago Xalitintla y San Pedro Nexapa, vía Paso de Cortés.</li><li>3. A las autoridades de <b>Protección Civil</b>, <b>mantener sus procedimientos preventivos</b>, de acuerdo con sus planes operativos.</li><li>4. A la <b>población</b> se le recomienda <b>eleva la atención a los avisos de las autoridades de su localidad</b> y se exhorta a no acercarse al volcán, y mucho menos al cráter.</li><li>5. <b>Mantenerse fuera de cañadas ante posibles flujos de lodo</b>, principalmente en temporada de lluvias.</li></ol>

**PRONOSTICO DE CAIDA DE CENIZA**

En caso de una exhalación de ceniza volcánica, **el pronóstico de trayectoria hacia el suroeste**, (simulando exhalación cada hora en las próximas 6 horas) a su paso por la zona oeste y suroeste del estado de Puebla; **zona noreste, este, sureste y sur del estado de Morelos** y zona noreste y centro del estado de Guerrero, para las **primeras 12 horas de pronóstico**, (14:00 a las 02:00 hora local). Posteriormente para las últimas 12 horas de pronóstico, (02:00 a las 14:00 hora local del día siguiente), continuarán en zona centro y sur del estado de Guerrero y sobre el Océano Pacífico en donde concluirían.

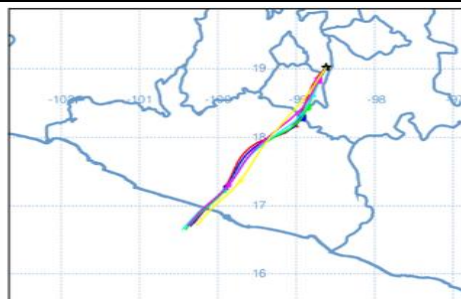

SISMOS	<p>Se registró sismo de magnitud de <b>4.1 grados</b> Richter, a las 07:50:40 hrs con localización del epicentro a 94 km al suroeste de Cd. Hidalgo, Chiapas.</p> <p><b>NO PERCIBIDO EN EL ESTADO DE MORELOS.</b></p>	
	<p><b>REPORTE DE DAÑOS A LA POBLACION</b></p> <p><b>PROTECCIÓN CIVIL</b></p> <p>Sin reporte de daños a la población ni a la infraestructura en salud.</p>	



<http://ssm.gob.mx>



Servicios de Salud Morelos



@MorelosSalud

Callejón Borda N°3 Col. Centro C.P. 62000  
Teléfono (777) 312 62 31 / 314 33 36 ext. 222

**Calle Gómez Azcárate No. 205, Col. Lomas de la Selva  
C.P. 62270, Cuernavaca, Morelos. Tel.: 777 102 25 56**

**INFORME DE MONITOREO DE TEMPERATURAS Y CALIDAD DEL AIRE**

Fecha: 05/06/2022

Semana N° 23

Coordinación de Vigilancia Epidemiológica

Fuente: Comisión Estatal de Agua (CEAGUA)

**PRONOSTICO DE TEMPERATURAS POR MUNICIPIO**

**TEMPERATURAS MÁXIMAS Y MÍNIMAS,  
ULTIMAS 24 HRS**

Municipio	Min.	Max.	Municipio	Min.	Max.
Amacuzac	18°	36°	Tepalcingo	19°	35°
Cuautla	19°	33°	Ayala	17°	35°
Jiutepec	15°	33°	Huitzilac	08°	24°
Temixco	17°	37°	Tepoztlán	15°	35°
Tlaltizapan	18°	36°	Zacualpan	12°	27°
Axochiapan	19°	36°	Tlalquitenango	20°	39°
Cuernavaca	13°	30°	Puente de Ixtla	19°	37°
Jojutla	20°	36°			

**Mínimas**

Huitzilac	08° 24°
Tetela del Volcán	10° 23°
Totolapan	10° 25°
Ocuituco	17° 25°

**Máximas**

Tlalquitenango	20° 39°
Jojutla	20° 36°
Axochiapan	19° 36°
Zacatepec	18° 33°

**CALIDAD DEL AIRE**

**ÍNDICE AIRE Y SALUD**

**NIVEL DE RIESGO  
ASOCIADO**

**RECOMENDACIONES**

**GRUPOS  
SENSIBLES**

**PARA TODA  
LA  
POBLACIÓN**

Estación de Monitoreo Cuernavaca Centro, Morelos.

**76**

**Moderado**

Updated on Sunday 6:00  
Temp.: 15°C

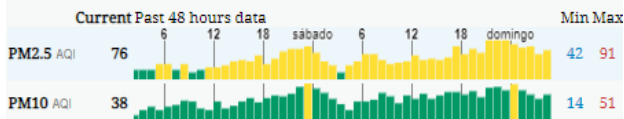

**Moderado**

Las personas sensibles pueden experimentar síntomas respiratorios (asmáticos), posible agravamiento de enfermedad pulmonar y cardiaca en personas con enfermedad cardiopulmonar y adultos mayores.

Considera reducir las actividades físicas vigorosas al aire libre.

Disfruta las actividades al aire libre.



<http://ssm.gob.mx>



Servicios de Salud Morelos



@MorelosSalud

Callejón Borda N°3 Col. Centro C.P. 62000  
Teléfono (777) 312 62 31 / 314 33 36 ext. 222

Calle Gómez Azcárate No. 205, Col. Lomas de la Selva  
C.P. 62270, Cuernavaca, Morelos. Tel.: 777 102 25 56



**INFORME DE MONITOREO EPIDEMIOLÓGICO**

Fecha: 05/06/2022

Semana N° 23

Coordinación de Vigilancia Epidemiológica

**Fuente:** Jurisdicciones Sanitarias del estado de Morelos.

**JURISDICCION SANITARIA I:**

👉 SIN EVENTOS EXTRAORDINARIOS.

**JURISDICCION SANITARIA II:**

👉 SIN EVENTOS EXTRAORDINARIOS.

**JURISDICCION SANITARIA III:**

👉 SIN EVENTOS EXTRAORDINARIOS.



<http://ssm.gob.mx>



Servicios de Salud Morelos



@MorelosSalud

Callejón Borda N°3 Col. Centro C.P. 62000  
Teléfono (777) 312 62 31 / 314 33 36 ext. 222

**Calle Gómez Azcárate No. 205, Col. Lomas de la Selva  
C.P. 62270, Cuernavaca, Morelos. Tel.: 777 102 25 56**